K A N   E V I T   A R   P E O C ' H

Choeur final de la Cantate de la Paix

Kom: Job AN IRIEN

Musik: René ABJEAN

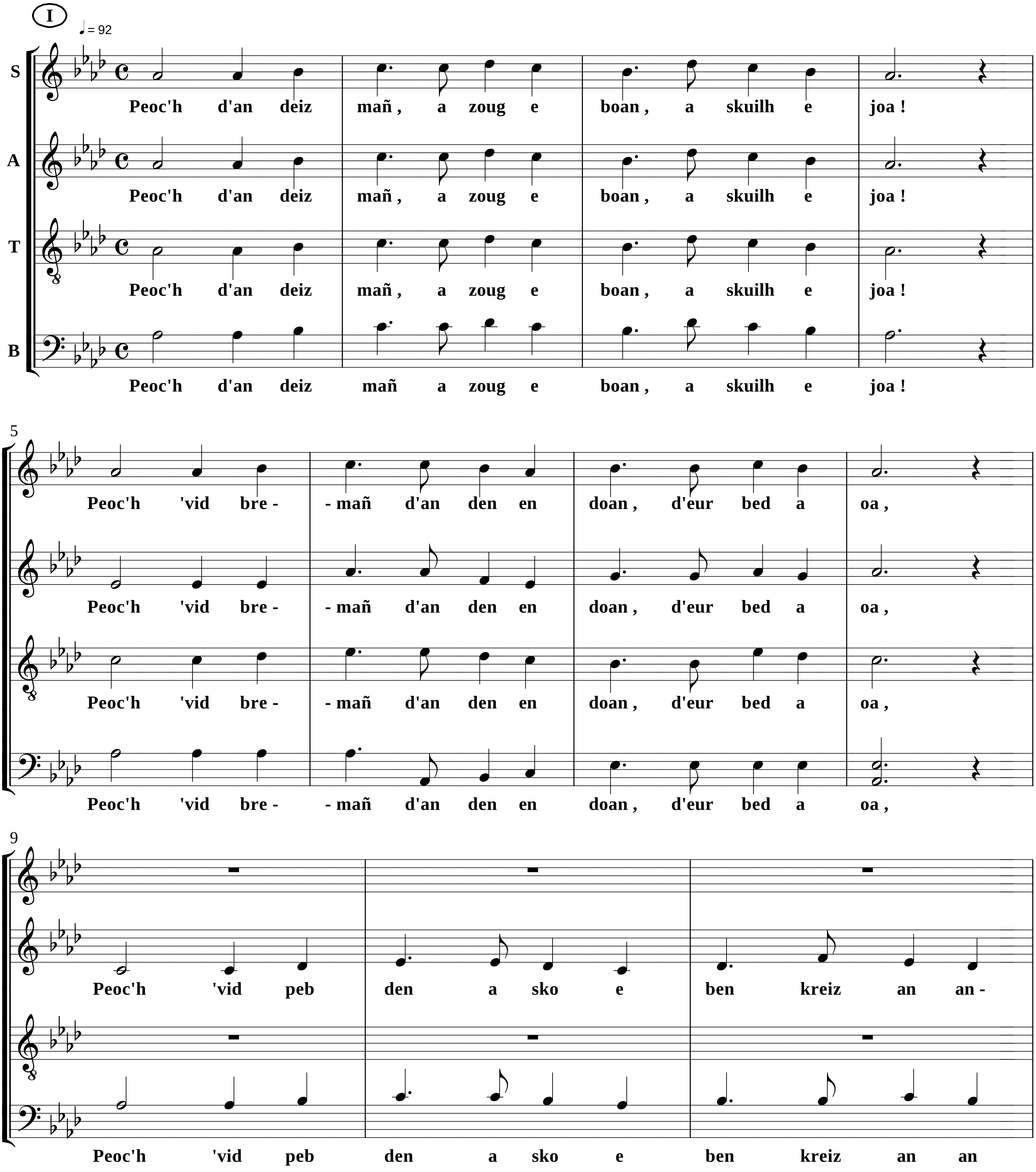

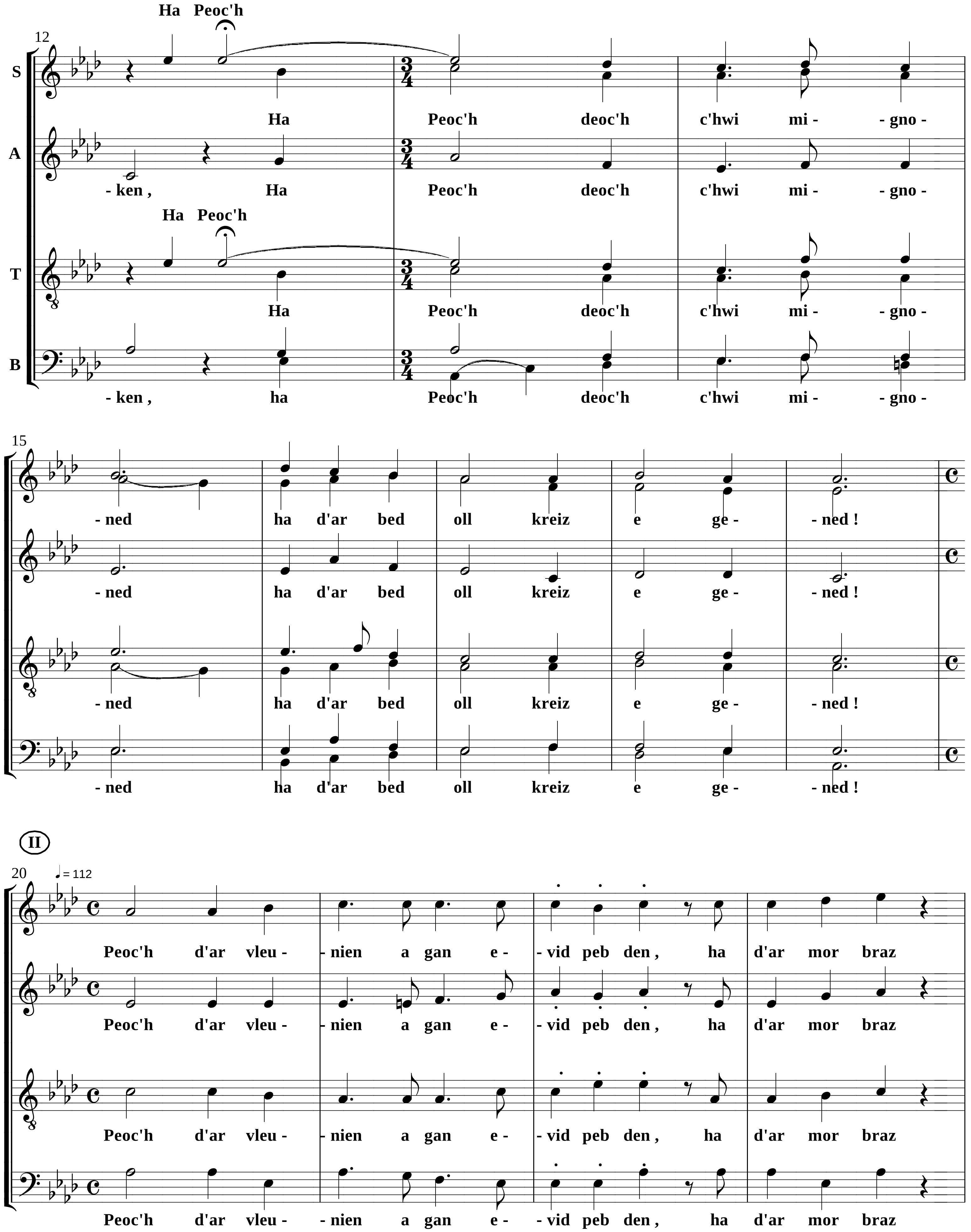
12
Ha Peoc'h
S
A
T
B
Ha Peoc'h deoc'h c'hwi mi - - gno -
- ken , Ha Peoc'h deoc'h c'hwi mi - - gno -
Ha Peoc'h
Ha Peoc'h deoc'h c'hwi mi - - gno -
- ken , ha Peoc'h deoc'h c'hwi mi - - gno -
15
- ned ha d'ar bed oll kreiz e ge - - ned !
- ned ha d'ar bed oll kreiz e ge - - ned !
- ned ha d'ar bed oll kreiz e ge - - ned !
- ned ha d'ar bed oll kreiz e ge - - ned !
II
20
♩ = 112
Peoc'h d'ar vleu - - nien a gan e - - vid peb den , ha d'ar mor braz
Peoc'h d'ar vleu - - nien a gan e - - vid peb den , ha d'ar mor braz
Peoc'h d'ar vleu - - nien a gan e - - vid peb den , ha d'ar mor braz
Peoc'h d'ar vleu - - nien a gan e - - vid peb den , ha d'ar mor braz

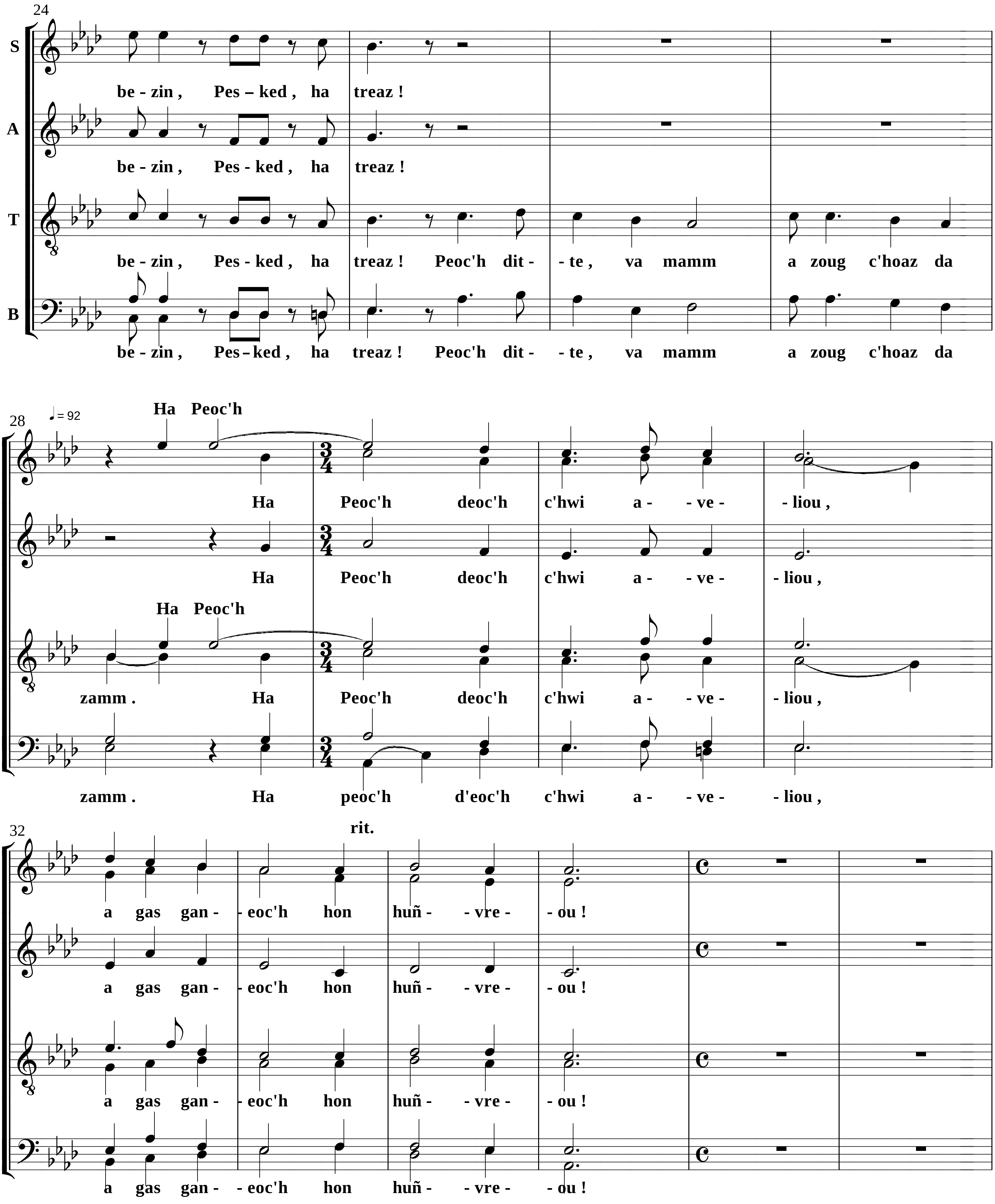
24
S
A
T
B
be - zin , Pes – ked , ha treaz !
be - zin , Pes - ked , ha treaz !
be - zin , Pes - ked , ha treaz ! Peoc'h dit - - te , va mamm a zoug c'hoaz da
be - zin , Pes – ked , ha treaz ! Peoc'h dit - - te , va mamm a zoug c'hoaz da
28
♩ = 92
Ha Peoc'h
Ha Peoc'h deoc'h c'hwi a - - ve - - liou ,
Ha Peoc'h deoc'h c'hwi a - - ve - - liou ,
Ha Peoc'h
zamm . Ha Peoc'h deoc'h c'hwi a - - ve - - liou ,
zamm . Ha peoc'h d'eoc'h c'hwi a - - ve - - liou ,
32
rit.
a gas gan - - eoc'h hon huñ - - vre - - ou !
a gas gan - - eoc'h hon huñ - - vre - - ou !
a gas gan - - eoc'h hon huñ - - vre - - ou !
a gas gan - - eoc'h hon huñ - - vre - - ou !

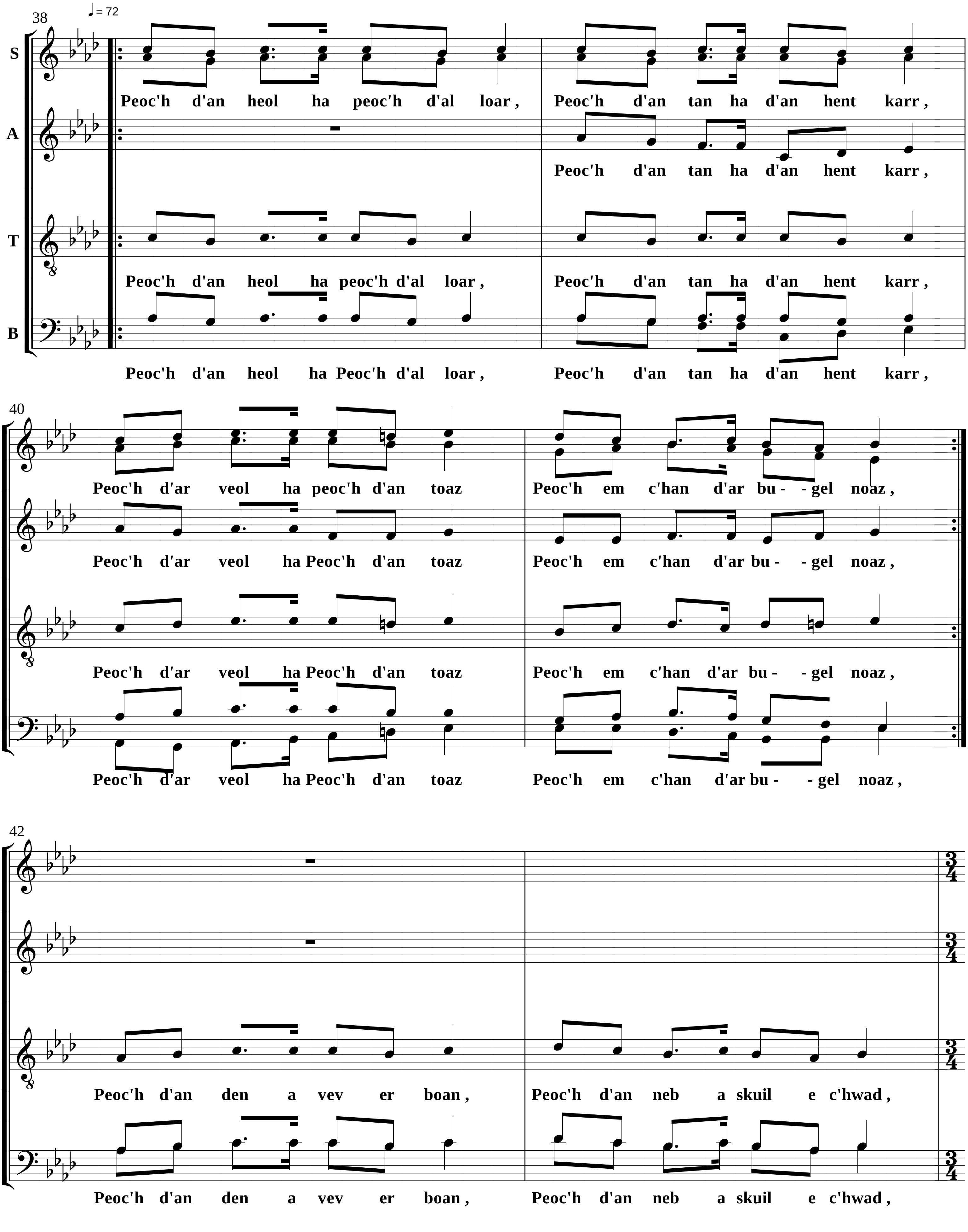
38
♩= 72
S
A
T
B
Peoc'h d'an heol ha peoc'h d'al loar , Peoc'h d'an tan ha d'an hent karr ,
Peoc'h d'an tan ha d'an hent karr ,
Peoc'h d'an heol ha peoc'h d'al loar , Peoc'h d'an tan ha d'an hent karr ,
Peoc'h d'an heol ha Peoc'h d'al loar , Peoc'h d'an tan ha d'an hent karr ,
40
Peoc'h d'ar veol ha peoc'h d'an toaz Peoc'h em c'han d'ar bu - - gel noaz ,
Peoc'h d'ar veol ha Peoc'h d'an toaz Peoc'h em c'han d'ar bu - - gel noaz ,
Peoc'h d'ar veol ha Peoc'h d'an toaz Peoc'h em c'han d'ar bu - - gel noaz ,
Peoc'h d'ar veol ha Peoc'h d'an toaz Peoc'h em c'han d'ar bu - - gel noaz ,
42
Peoc'h d'an den a vev er boan , Peoc'h d'an neb a skuil e c'hwad ,
Peoc'h d'an den a vev er boan , Peoc'h d'an neb a skuil e c'hwad ,

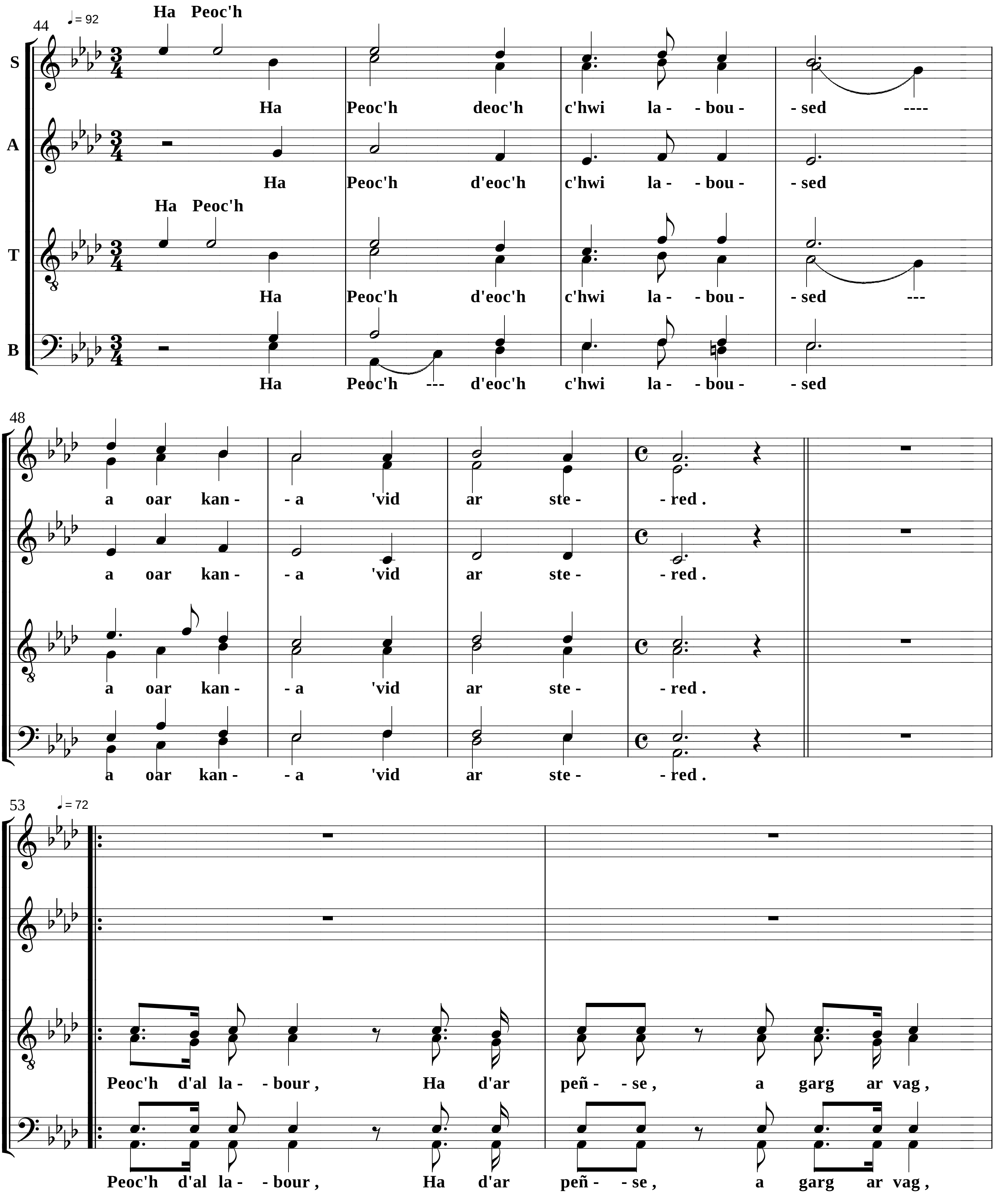
44
♩= 92
Ha Peoc'h
S
Ha Peoc'h deoc'h c'hwi la - - bou - - sed ----
A
Ha Peoc'h d'eoc'h c'hwi la - - bou - - sed
Ha Peoc'h
T
Ha Peoc'h d'eoc'h c'hwi la - - bou - - sed ---
B
Ha Peoc'h --- d'eoc'h c'hwi la - - bou - - sed
48
a oar kan - - a 'vid ar ste - - red .
a oar kan - - a 'vid ar ste - - red .
a oar kan - - a 'vid ar ste - - red .
a oar kan - - a 'vid ar ste - - red .
53
♩.= 72
Peoc'h d'al la - - bour , Ha d'ar peñ - - se , a garg ar vag ,
Peoc'h d'al la - - bour , Ha d'ar peñ - - se , a garg ar vag ,

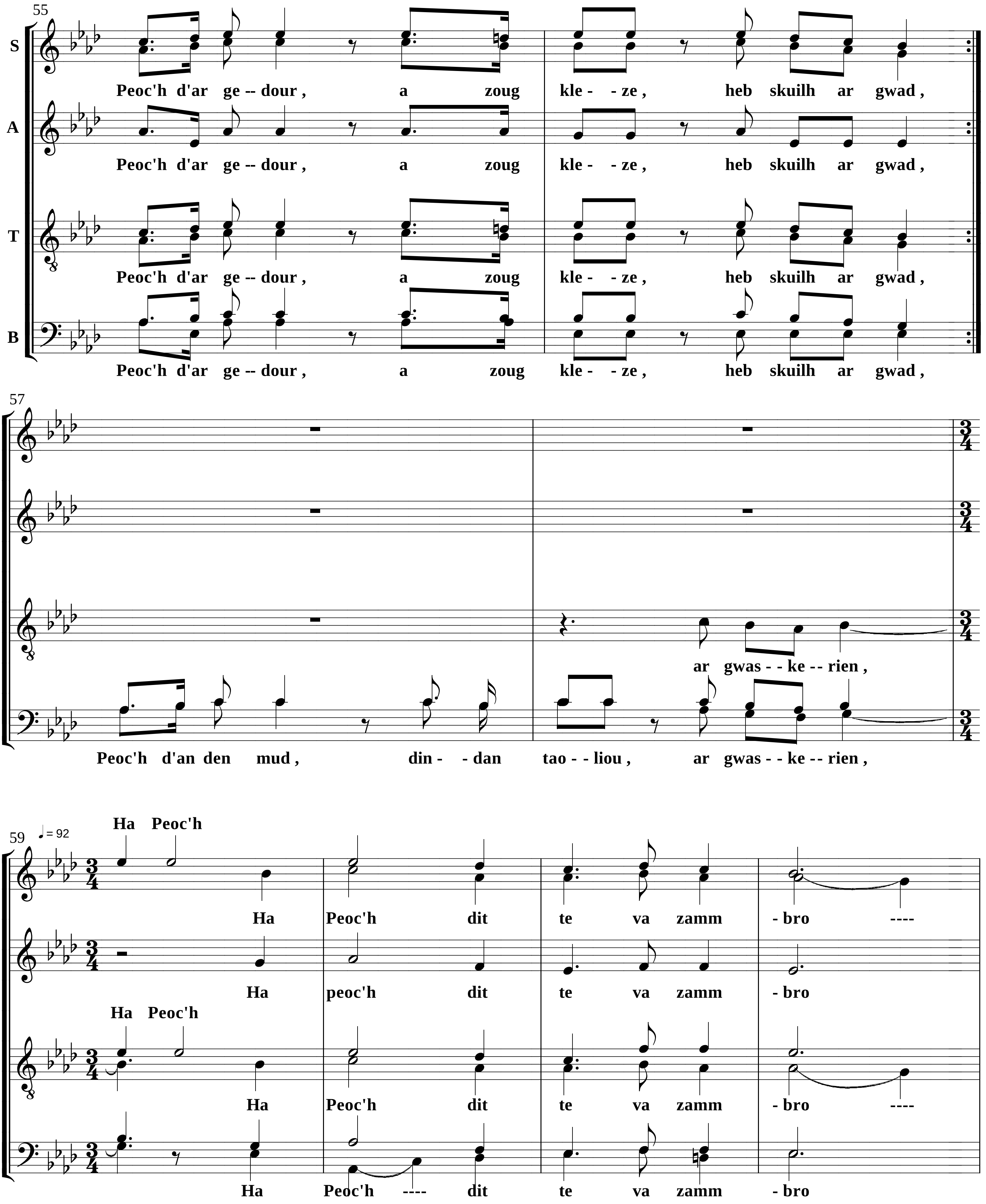
55
S
A
T
B
Peoc'h d'ar ge -- dour , a zoug kle - - ze , heb skuilh ar gwad ,
57
ar gwas - - ke -- rien ,
Peoc'h d'an den mud , din - - dan tao - - liou , ar gwas - - ke -- rien ,
59
♩= 92
Ha Peoc'h
Ha Peoc'h dit te va zamm - bro ----
Ha peoc'h dit te va zamm - bro
Ha Peoc'h
Ha Peoc'h dit te va zamm - bro ----
Ha Peoc'h ---- dit te va zamm - bro

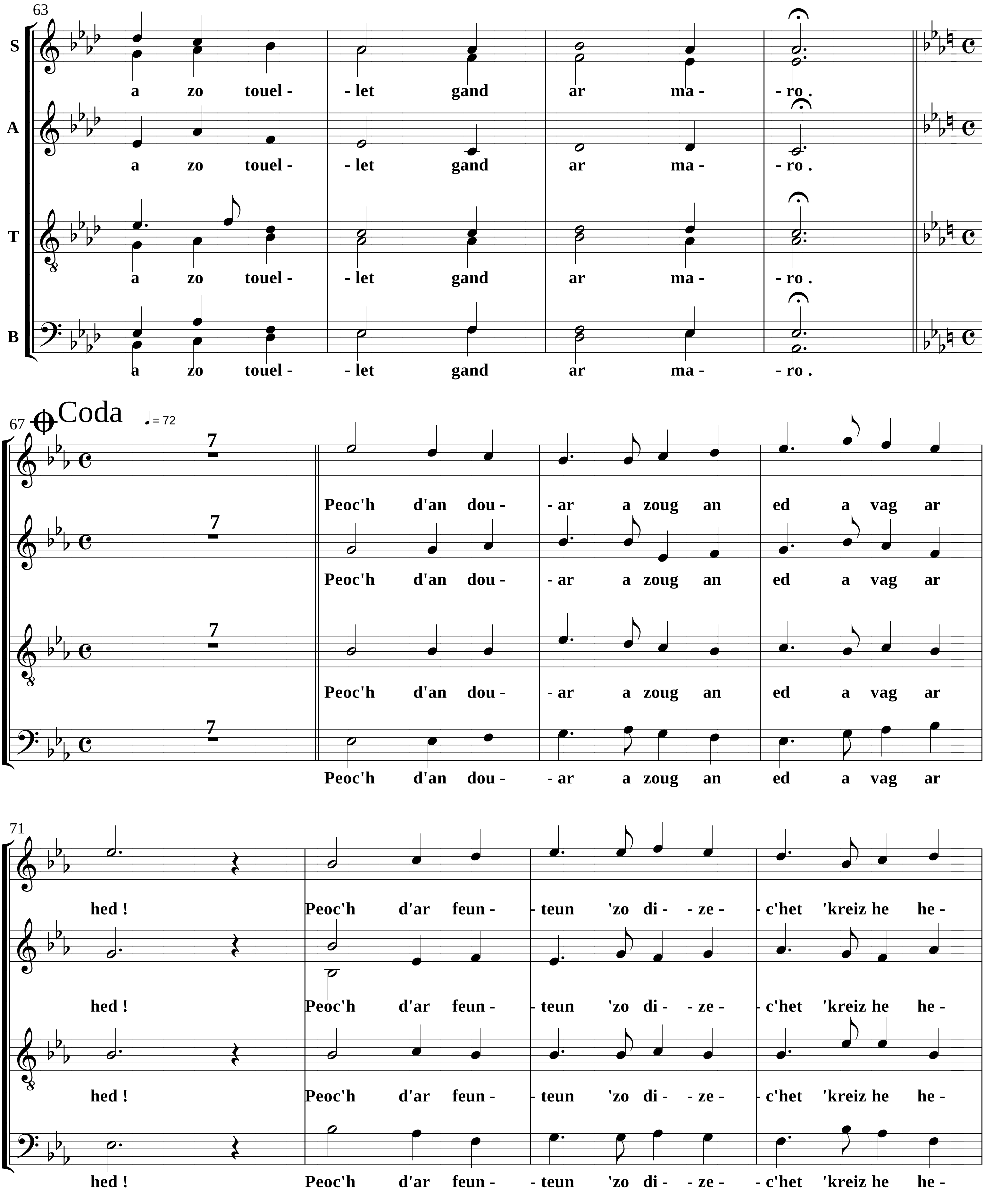
63
S
A
T
B
a zo touel - - let gand ar ma - - ro .
a zo touel - - let gand ar ma - - ro .
a zo touel - - let gand ar ma - - ro .
a zo touel - - let gand ar ma - - ro .
67
Coda
♩= 72
7
Peoc'h d'an dou - - ar a zoug an ed a vag ar
Peoc'h d'an dou - - ar a zoug an ed a vag ar
Peoc'h d'an dou - - ar a zoug an ed a vag ar
Peoc'h d'an dou - - ar a zoug an ed a vag ar
71
hed ! Peoc'h d'ar feun - - teun 'zo di - - ze - - c'het 'kreiz he he -
hed ! Peoc'h d'ar feun - - teun 'zo di - - ze - - c'het 'kreiz he he -
hed ! Peoc'h d'ar feun - - teun 'zo di - - ze - - c'het 'kreiz he he -
hed ! Peoc'h d'ar feun - - teun 'zo di - - ze - - c'het 'kreiz he he -

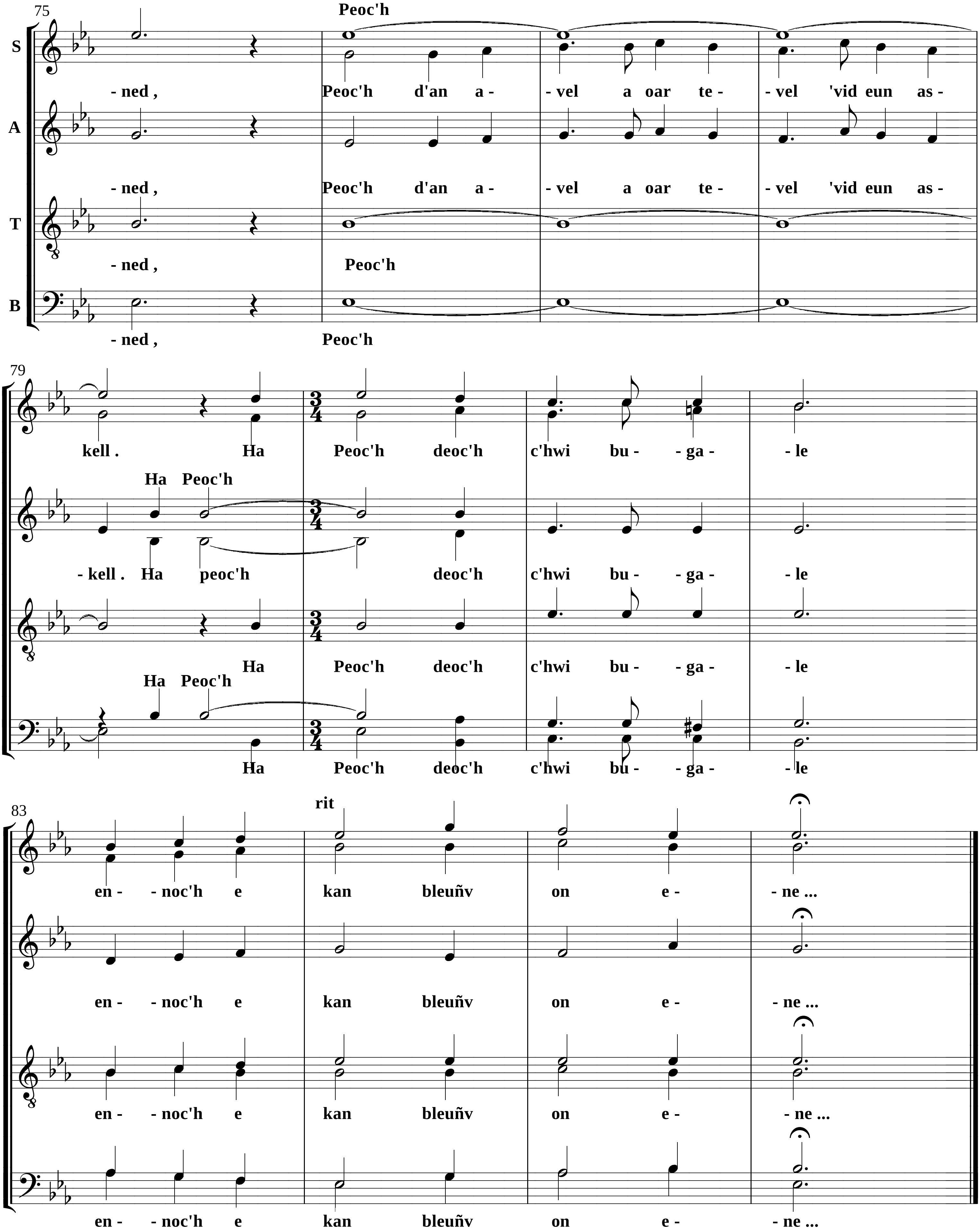

copyright KENDALC'H 1999