Peoc'h d'ar bed a bez

(Paix au monde entier)

(Choeur final de la Cantate pur la Paix " Kan evit ar Peoc'h)

Texte de Job An Irien **musique de René Abjean**

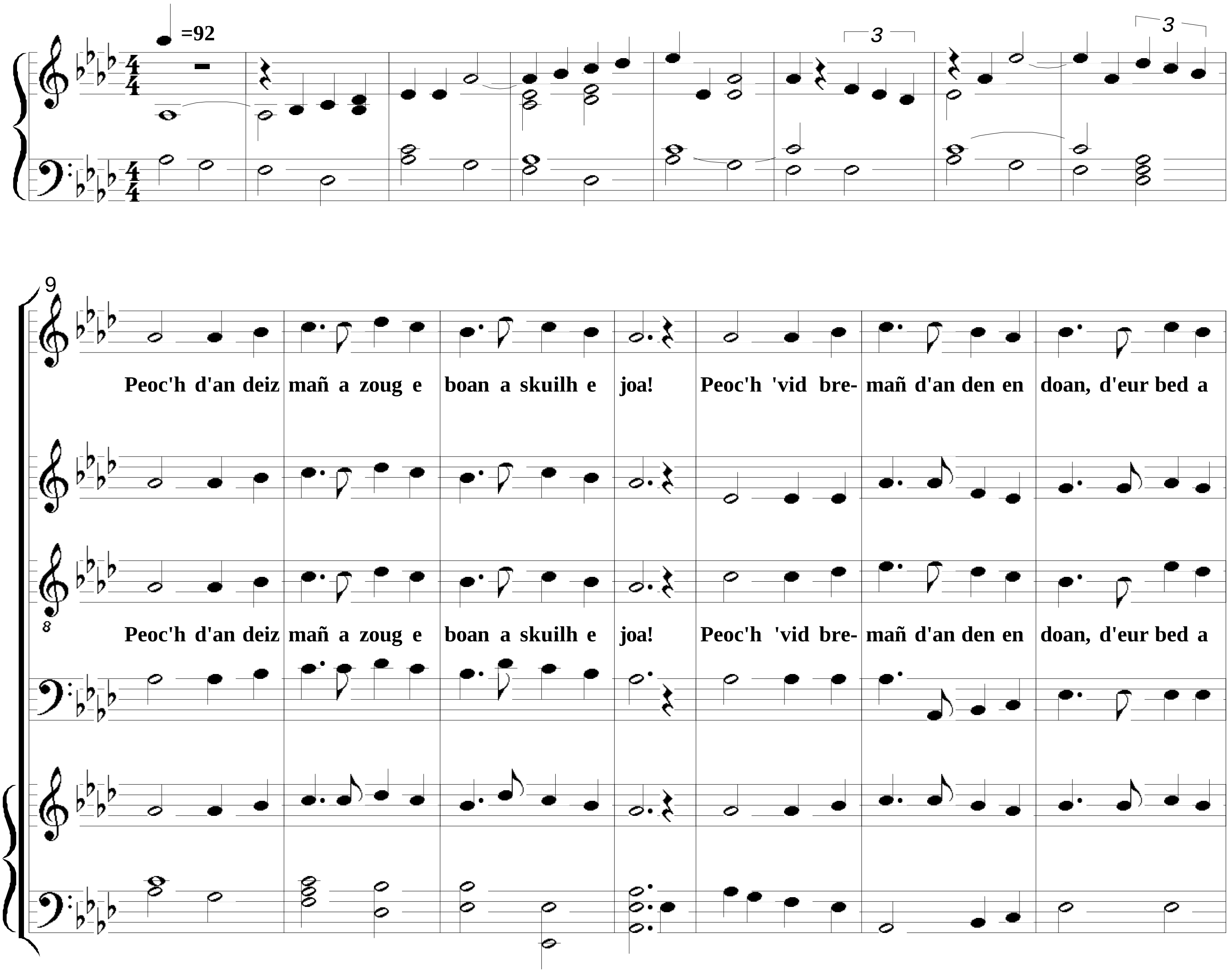

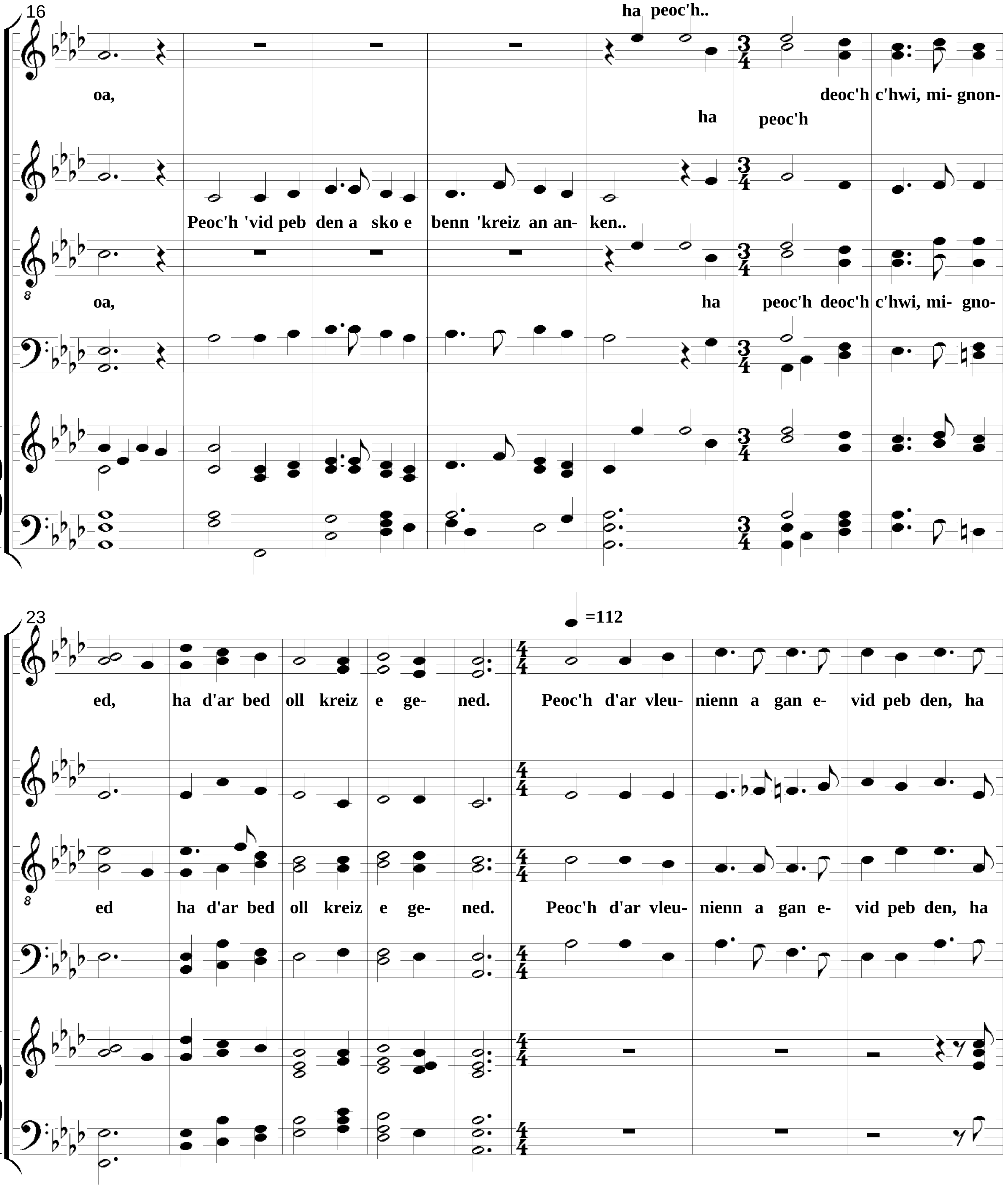
16
ha peoc'h..
oa,
deoc'h c'hwi, mi- gnon-
ha peoc'h
Peoc'h 'vid peb den a sko e benn 'kreiz an an- ken..
oa,
ha peoc'h deoc'h c'hwi, mi- gno-
23
=112
ed, ha d'ar bed oll kreiz e ge- ned.
Peoc'h d'ar vleu- nienn a gan e- vid peb den, ha
ed ha d'ar bed oll kreiz e ge- ned.
Peoc'h d'ar vleu- nienn a gan e- vid peb den, ha

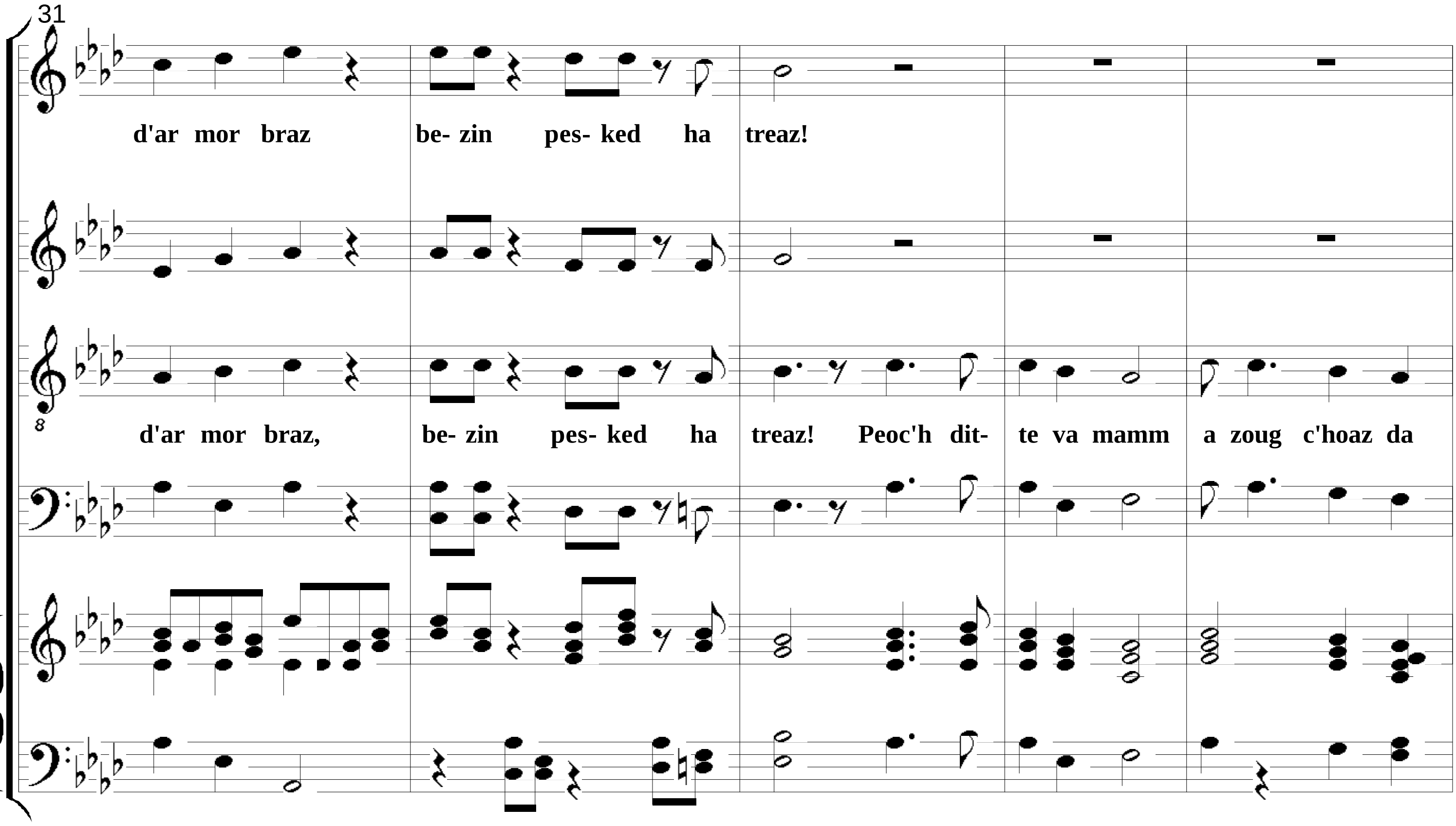
31
d'ar mor braz be- zin pes- ked ha treaz!
d'ar mor braz, be- zin pes- ked ha treaz! Peoc'h dit- te va mamm a zoug c'hoaz da

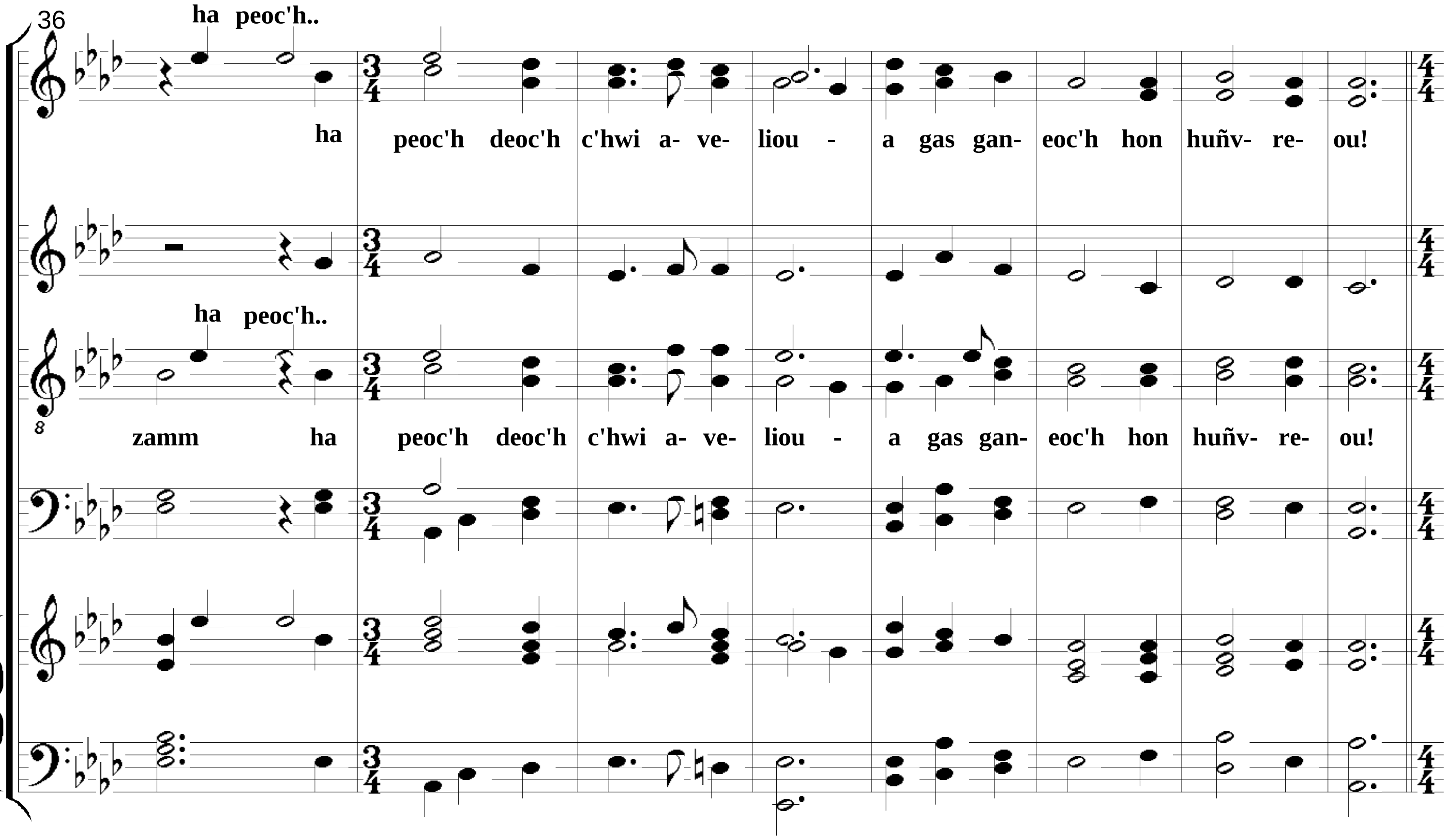
36
ha peoc'h..
ha peoc'h deoc'h c'hwi a- ve- liou - a gas gan- eoc'h hon huñv- re- ou!
ha peoc'h..
zamm ha peoc'h deoc'h c'hwi a- ve- liou - a gas gan- eoc'h hon huñv- re- ou!

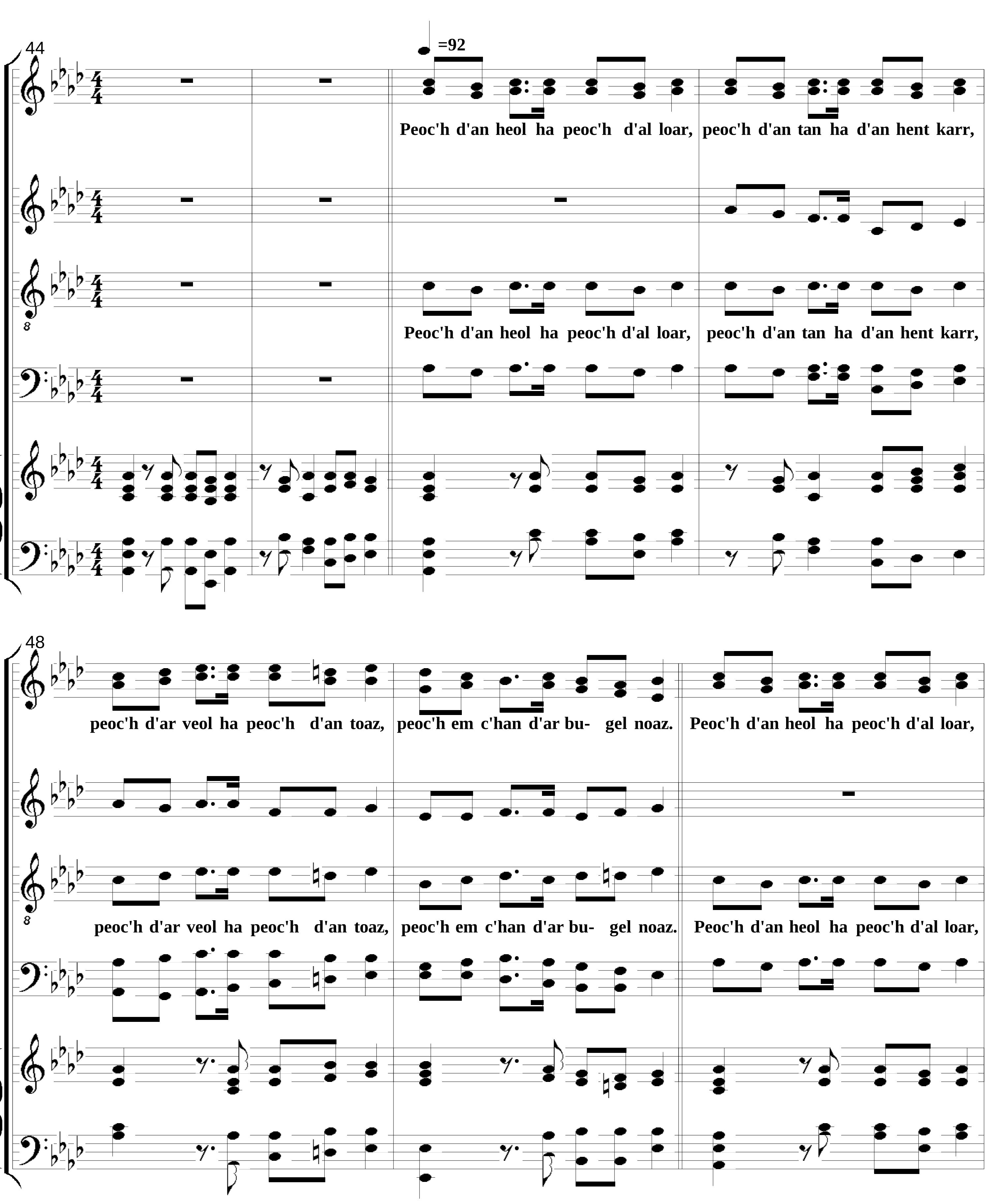
44
=92
Peoc'h d'an heol ha peoc'h d'al loar, peoc'h d'an tan ha d'an hent karr,
Peoc'h d'an heol ha peoc'h d'al loar, peoc'h d'an tan ha d'an hent karr,
48
peoc'h d'ar veol ha peoc'h d'an toaz, peoc'h em c'han d'ar bu- gel noaz. Peoc'h d'an heol ha peoc'h d'al loar,
peoc'h d'ar veol ha peoc'h d'an toaz, peoc'h em c'han d'ar bu- gel noaz. Peoc'h d'an heol ha peoc'h d'al loar,

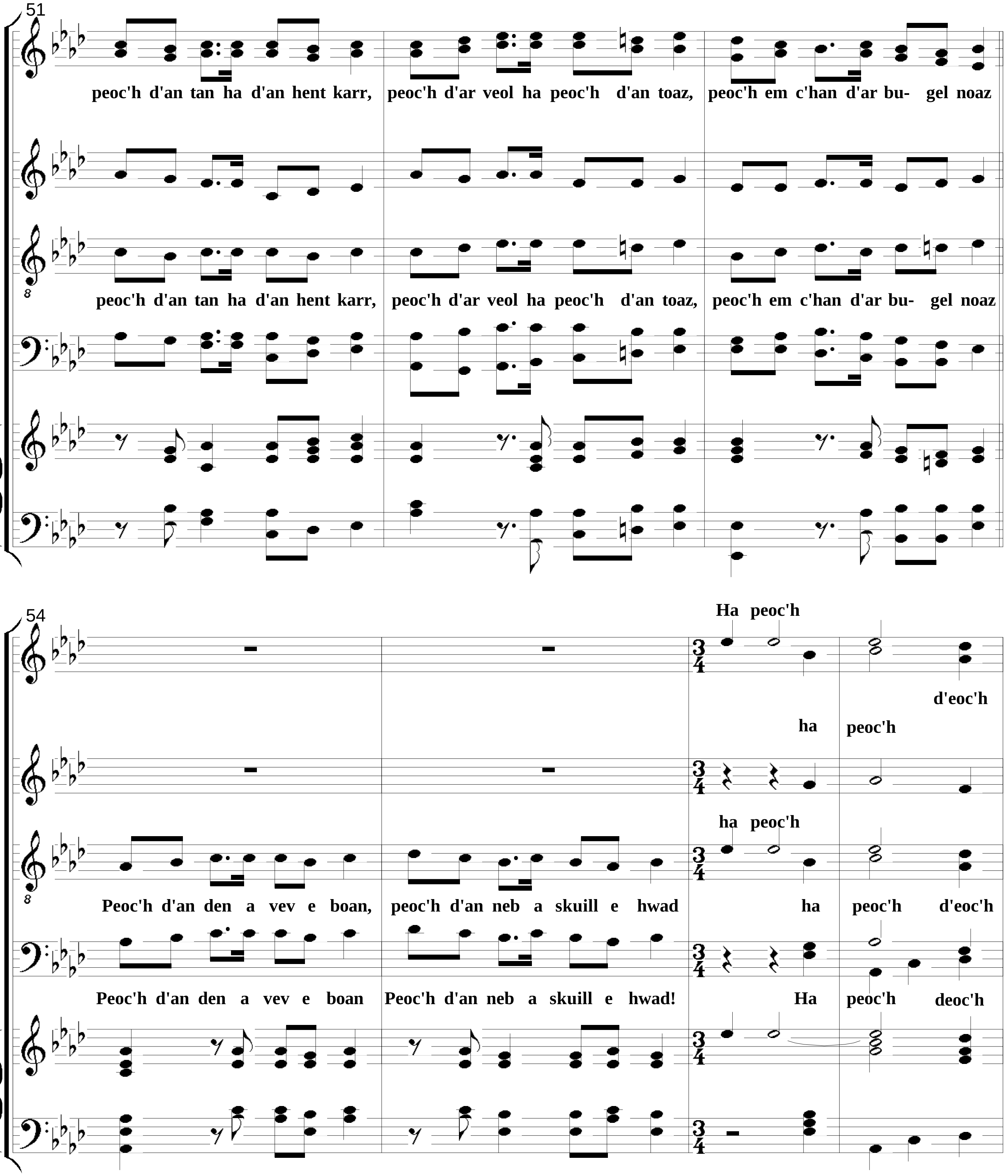
51
peoc'h d'an tan ha d'an hent karr, peoc'h d'ar veol ha peoc'h d'an toaz, peoc'h em c'han d'ar bu- gel noaz
peoc'h d'an tan ha d'an hent karr, peoc'h d'ar veol ha peoc'h d'an toaz, peoc'h em c'han d'ar bu- gel noaz
54
Ha peoc'h
d'eoc'h
ha peoc'h
ha peoc'h
Peoc'h d'an den a vev e boan, peoc'h d'an neb a skuill e hwad
ha peoc'h d'eoc'h
Peoc'h d'an den a vev e boan Peoc'h d'an neb a skuill e hwad!
Ha peoc'h deoc'h

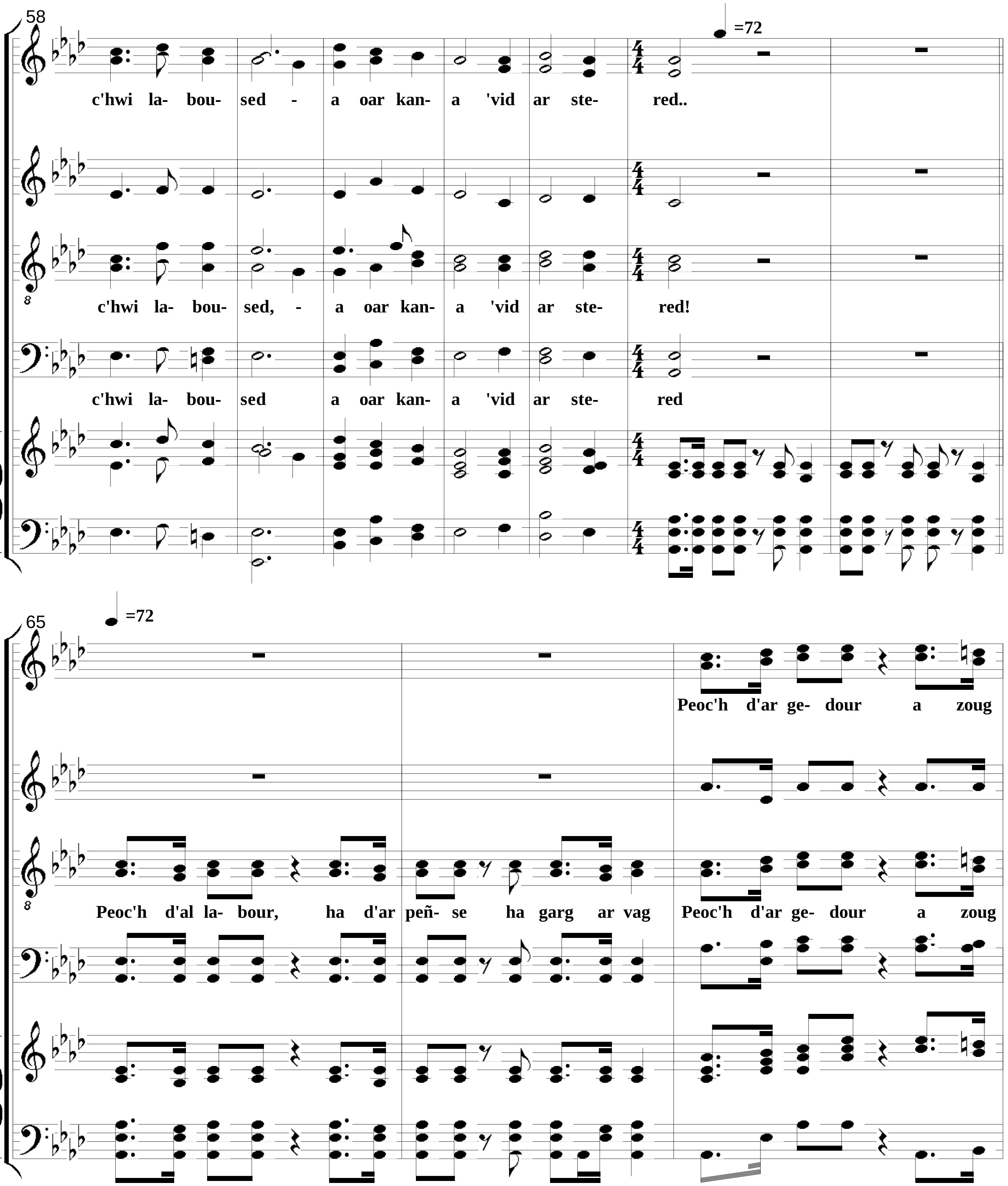
58
=72
c'hwi la- bou- sed - a oar kan- a 'vid ar ste- red..
c'hwi la- bou- sed, - a oar kan- a 'vid ar ste- red!
c'hwi la- bou- sed a oar kan- a 'vid ar ste- red
65
=72
Peoc'h d'ar ge- dour a zoug
Peoc'h d'al la- bour, ha d'ar peñ- se ha garg ar vag Peoc'h d'ar ge- dour a zoug

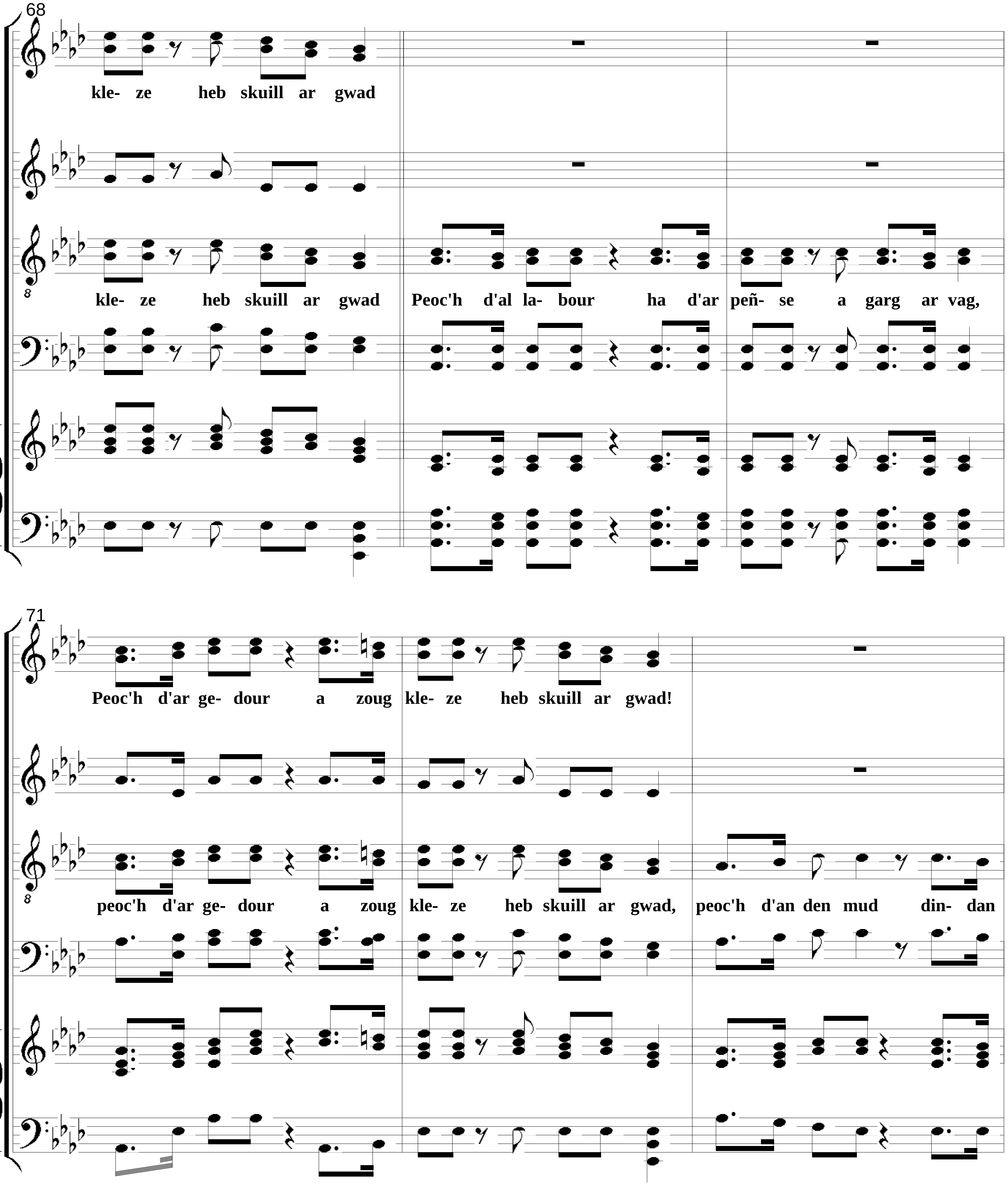
68
kle- ze heb skuill ar gwad
kle- ze heb skuill ar gwad
Peoc'h d'al la- bour ha d'ar peñ- se a garg ar vag,
71
Peoc'h d'ar ge- dour a zoug kle- ze heb skuill ar gwad!
peoc'h d'ar ge- dour a zoug kle- ze heb skuill ar gwad,
peoc'h d'an den mud din- dan

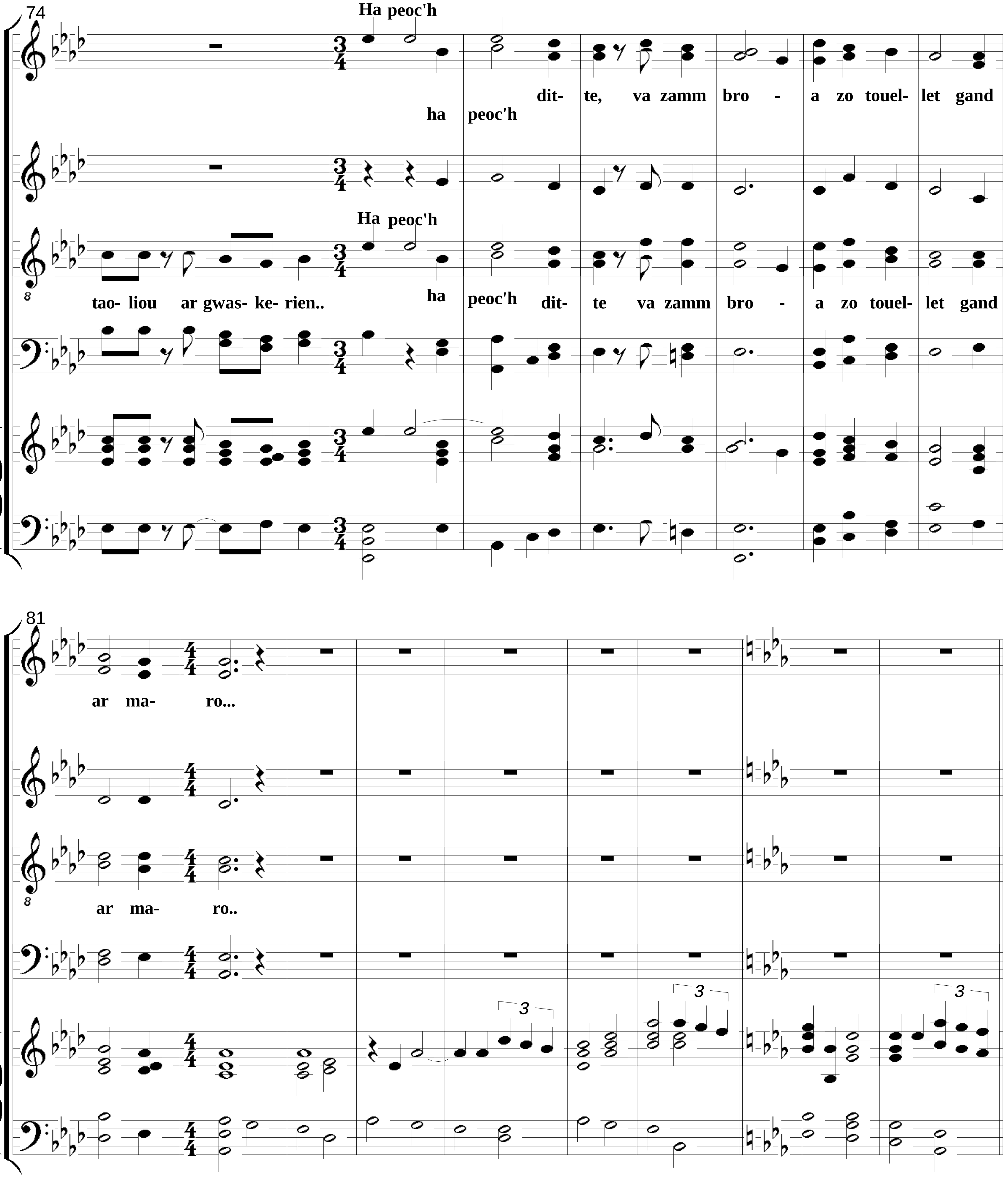
74
Ha peoc'h
dit- te, va zamm bro - a zo touel- let gand
ha peoc'h
Ha peoc'h
tao- liou ar gwas- ke- rien..
ha peoc'h dit- te va zamm bro - a zo touel- let gand
81
ar ma- ro...
ar ma- ro..
3
3
3

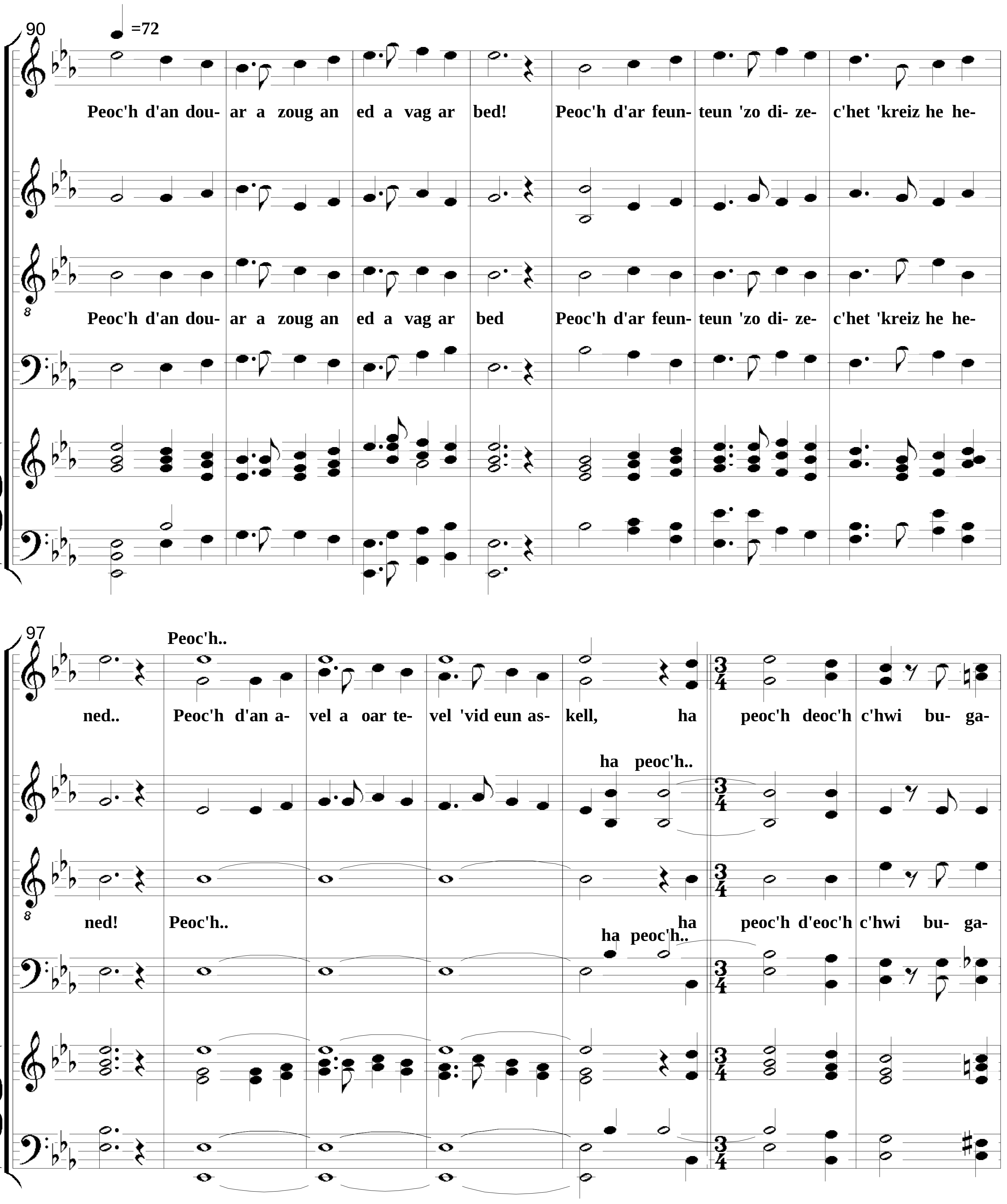
90
=72
Peoc'h d'an dou- ar a zoug an ed a vag ar bed! Peoc'h d'ar feun- teun 'zo di- ze- c'het 'kreiz he he-
Peoc'h d'an dou- ar a zoug an ed a vag ar bed Peoc'h d'ar feun- teun 'zo di- ze- c'het 'kreiz he he-
97
Peoc'h..
ned.. Peoc'h d'an a- vel a oar te- vel 'vid eun as- kell, ha peoc'h deoc'h c'hwi bu- ga-
ha peoc'h..
ned! Peoc'h.. ha peoc'h d'eoc'h c'hwi bu- ga-
ha peoc'h..

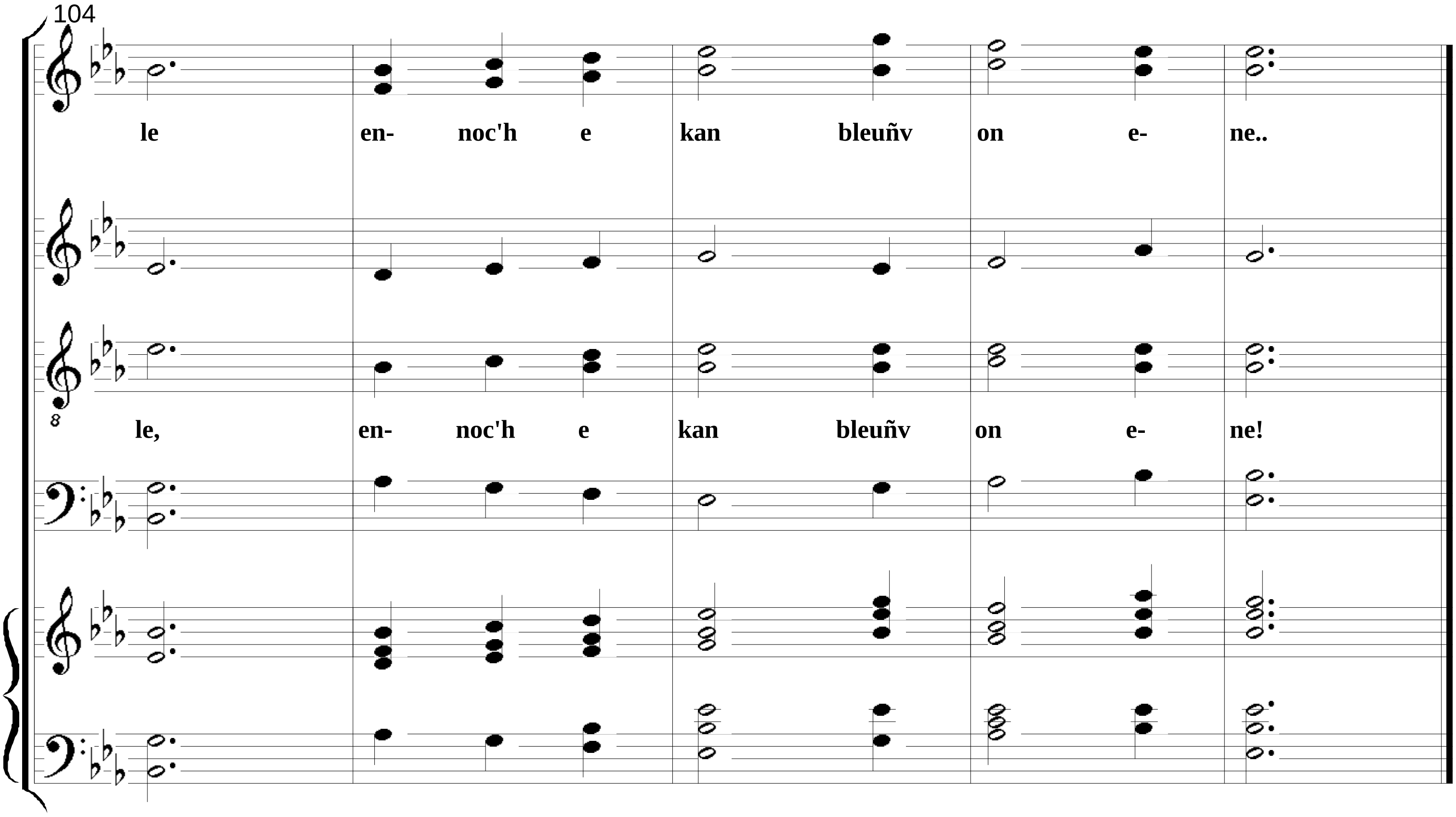
104
le en- noc'h e kan bleuñv on e- ne..
le, en- noc'h e kan bleuñv on e- ne!